RESIDENCIAL
Chandon

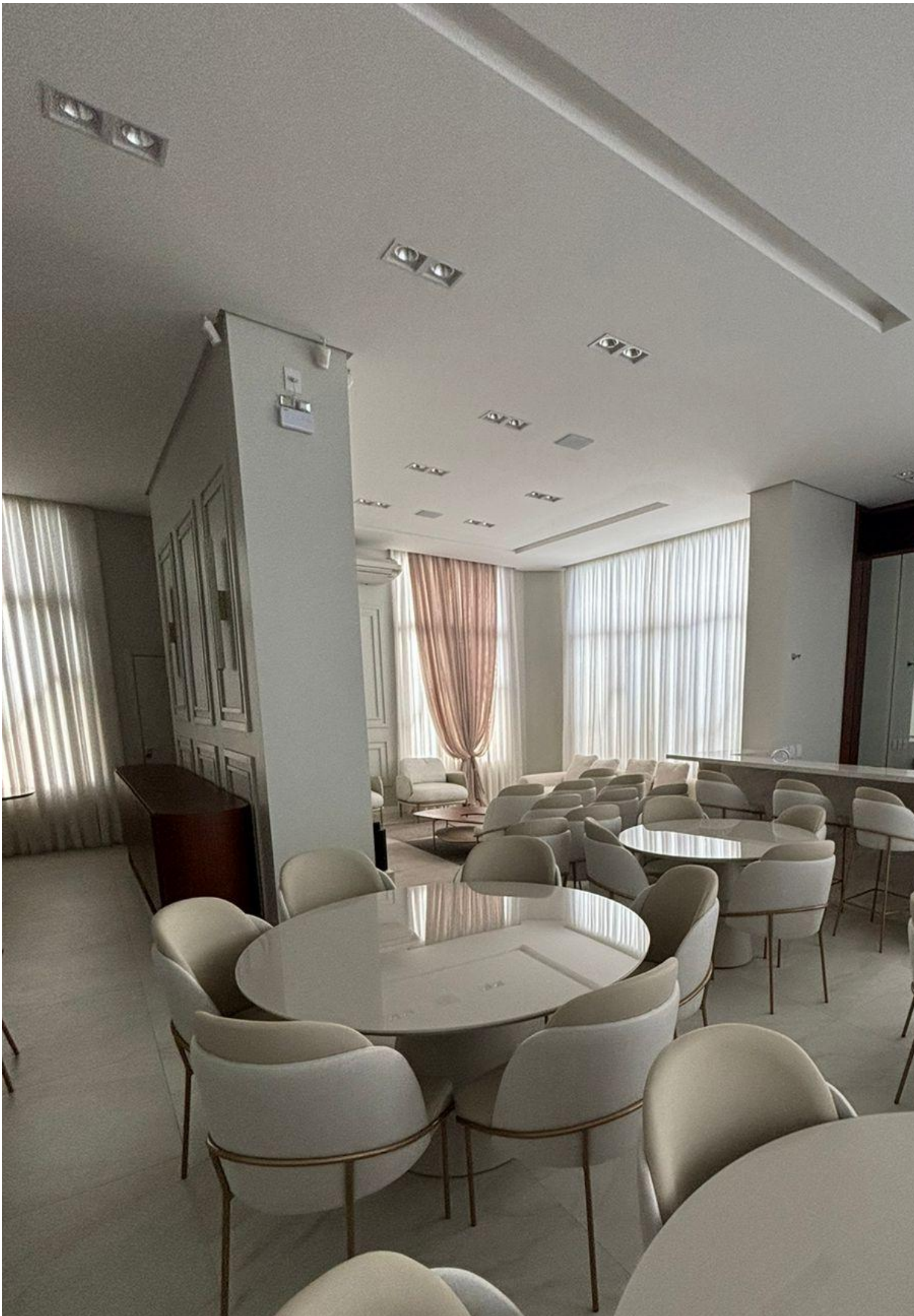

FRAHM

Excellence

901
801
701
QJP-1037

Tipo: Apartamento **REF**: 361

Apartamento a Venda no Jardim América

Jardim América, Rio do Sul - SC, Brasil

R$ **1.649.000** *O valor pode variar

DESCRIÇÃO

Apartamento localizado no Residencial Chandon no Bairro Jardim América, Centro de Rio do Sul.
Unidade disponível no terceiro Andar de Nº 301. Com Área total de 318,07m² sendo 96,31m² de área comum e 221,76m² de área privativa é muito bem dividia em: Suíte Master com Closet; Dois Dormitórios; Banheiro social; Lavabo; Sala de Estar; Sala de TV ; Sacada com fachada; Sala de Jantar; Cozinha ; Área de Serviço; Banheiro de Serviço; Quarto Empregada; 2 vagas de Garagem Gaveta - Box
O Prédio conta com Porteiro, espaço de Lazer Interno, um incrível Espaço de Piscina com Duas
Churrasqueira e Academia.   Aceita-se financiamento bancário. Negocia-se valor à vista.

INFORMAÇÕES

Perfil: Apartamento
Área privativa: 222 m²